

ROMA

31 gennaio - 01 - 02 febbraio 2020

Venerdì: 09:00 - 18:00 | Sabato: 09:00 - 18:00 | Domenica: 09:00 - 16:00



CORSO TEORICO PRATICO

**ESTETICA E FUNZIONE UN
LEGAME INDISSOLUBILE
“DALLA DIAGNOSI AL BITE
TERAPEUTICO”**

Relatori Dott. Simone Gismondi e Od. Enrico Ferrarelli



CORSO TEORICO PRATICO

ESTETICA E FUNZIONE UN LEGAME INDISSOLUBILE “DALLA DIAGNOSI AL BITE TERAPEUTICO”

Il corso è rivolto al giovane Odontoiatra e al collega esperto, che nella sua attività clinica desidera aumentare le sue conoscenze in ambito funzionale.



CORSI DI ODONTOIATRIA • MANAGEMENT
DELLO STUDIO • LIVE SURGERY

PRENOTA ORA

Per Informazioni:

800.592.432 (Lun/Ven, 8:30 - 19:00)
info@corsiodontoiatriaecm.it



I RELATORI DEL CORSO



Dott. Simone Gismondi
(Relatore)

CURRICULUM VITAE:

- Laureato in Odontoiatria e Protesi Dentaria con il massimo dei voti nel 2003, iscritto all'albo degli Odontoiatri dal 2004.
- Dal 2003 al 2005 è medico frequentatore presso il reparto di Protesi Dentaria Università di Tor Vergata diretto dal professor Alberto Barlattani.
- Nel 2004 partecipa al corso annuale di Endodonzia meccanica tenuto dal professor Luigi Cianconi
- Nel 2007 frequenta il Master in Implantologia presso il centro Bredent a Roma. – Nel 2008 frequenta il corso di perfezionamento in Implantoprotesi presso la New York University.
- Nel 2008 frequenta l'incontro annuale IAAD presso l'Università di Krens diretta dal professor Rudolf Slavicek, che influenzerà notevolmente la sua attività professionale.
- Dal 2009 è collaboratore diretto del dottor Bassetti Nazzareno con il quale organizza il corso dal titolo "Approccio Gnatologico nelle riabilitazioni complesse" nel proprio studio di Roma.
- Nell'ottobre del 2011 partecipa insieme all'Odontotecnico Enrico Ferrarelli come Relatore al Congresso SIED nell'ambito dell'Expodental 2011 di Roma con una relazione dal titolo "Integralmente!! Dalla gestione dei tessuti alle ceramiche di ultima generazione clinica e tecnica"
- Dal 2014 è Relatore insieme all'Odontotecnico Enrico Ferrarelli per l'associazione nazionale ANTLO. – partecipando al Congresso Interregionale del Sud Est nel 2014, nel febbraio 2015 al Congresso organizzato con il patrocinio dell'Università di Bari Aldo Moro con una relazione dal titolo "Integrazione tra estetica e funzione, analogico o digitale".
- Nel 2015 partecipa in occasione del 58 Congresso degli Amici di Brugg al Brugg's Gymnasium con una relazione dal titolo "Riabilitazione complessa in un paziente disfunzionale".
- Dal 2004 al 2015 frequenta numerosi corsi nazionali ed internazionali nell'ambito della Protesi e la Gnatologia
- È socio ordinario dell' AIG, dell'AIOP, IAAID. – Socio attivo della SIED e socio effettivo degli Amici di Brugg
- Nel 2019 vince con un caso clinico il prestigioso Prosthodont contest di Zerodonto "Premio Paolo Vigolo" contest Internazionale con il patrocinio dell'AIOP ed Epa
- Dal 2019 è consulente presso il Policlinico Gemelli di Protesi e Gnatologia
- Svolge la sua attività come libero professionista presso il suo studio di Roma e diverse consulenze con particolare interesse alle riabilitazioni complesse nei pazienti disfunzionali.



Od. Enrico Ferrarelli

(Relatore)

CURRICULUM VITAE:

- Diplomato nel 1978 presso la Scuola Odontotecnici J.e R. Kennedy di Roma e titolare di laboratorio dal 1980
- Allievo del prof. Mario Martignoni, con il quale ha collaborato in varie attività di ricerca svolgendo anche attività didattiche sui temi della gnatologia, ceramica e metallurgia di precisione.
- Autore insieme al dott. L. Venanzi ed il dott. L. Spallone del libro: "IL BITE- Placca di ricoordinamento del movimento articolare "Resch Editrice anno 2000. Nel 2015 ripubblicato con una riedizione dalla Quintessenza con il titolo " Il recupero di un corretto movimento articolare con l'ausilio del Bite"
- Dal 1989 al 2000 ha collaborato con la Noritake nel campo della ceramica e dell'estetica , in qualità di direttore scientifico e coordinatore didattico. Ha collaborato alla redazione del manuale di istruzioni della ceramica Noritake ed EX3 realizzando le tavole tecniche sulla colorazione con INTERNAL LIVE STAIN.
- Relatore al "Simposio Mondiale di Ceramica " di Tokyo nell'ottobre 1993
- Relatore al congresso AIOP Mediterraneo di Pesaro nel 1997
- Relatore al Simposio Internazionale Quintessenza di Ceramica a Gardaland nel maggio 1998 e nel giugno 2000
- Relatore e docente presso la scuola ISTAD di Rimini, attualmente SICED
- Relatore al congresso degli Amici di Brugg nell'anno 2008
- Docente al corso di "Formazione tecnologie protesiche di laboratorio" presso l'università di Chieti dal 2009 al 2013.
- Relatore ANTLO FORMAZIONE
- Cofondatore e membro del Noritake Italian Study Club fino a maggio del 2017
- Nel 2019, insieme al dott. Simone Gismondi, vince con un caso clinico il prestigioso Prosthodontest di Zerodonto "Premio Paolo Vigolo" contest Internazionale con il patrocinio dell'AIOP ed Epa



IL CORSO

ESTETICA E FUNZIONE UN LEGAME INDISSOLUBILE “DALLA DIAGNOSI AL BITE TERAPEUTICO”

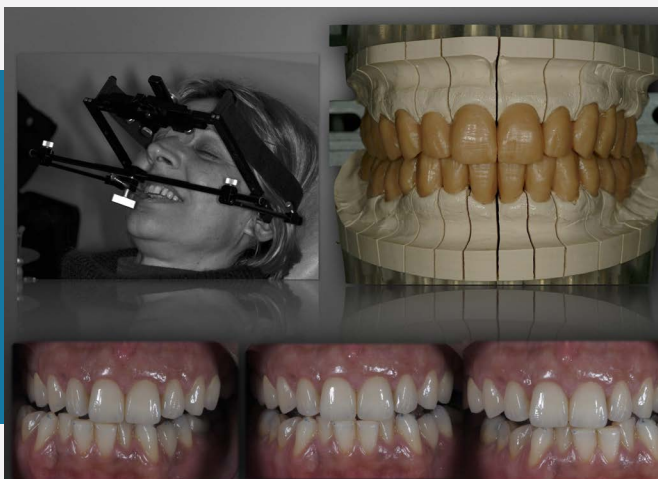

PRESENTAZIONE DEL CORSO

10 posti

31 gennaio - 01 - 02 febbraio 2020

Il corso è rivolto al giovane Odontoiatra e al collega esperto, che nella sua attività clinica desidera aumentare le sue conoscenze in ambito funzionale.

Nella prima parte del corso, descriveremo l'importanza della anatomia dentale non solo legata al suo aspetto estetico, ma soprattutto all'aspetto funzionale, verrà descritto come la morfologia e la funzione sono strettamente correlate.

Approfondiremo l'utilizzo dell'arco facciale e delle registrazioni intraorali che ci permettono di avere modelli che sul simulatore (articolatore) replicano la posizione spaziale dei due mascellari. Attraverso questo fedele trasferimento è possibile vedere come la dinamica dei movimenti sia dipendente dalla morfologia dentale e viceversa.

Approfondiremo l'importanza della semeiotica e della diagnosi attraverso l'analisi clinica e strumentale più moderna

Maggiori saranno le acquisizioni diagnostiche e più semplice sarà la realizzazione di un dispositivo che in prima istanza agirà sulla sintomatologia a carico delle strutture neuromuscolari ed in seconda battuta diventerà poi progetto iniziale della costruzione del nuovo spazio

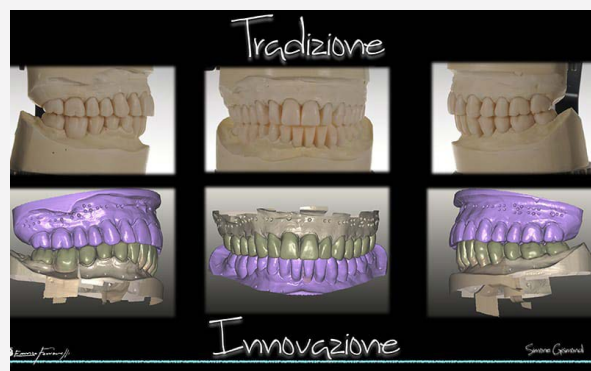



ESTETICA E FUNZIONE UN LEGAME INDISSOLUBILE “DALLA DIAGNOSI AL BITE TERAPEUTICO”

PARTE TEORICA



PARTE PRATICA

1. Anatomia dei denti frontali superiori e il loro razionale biologico funzionale
2. Dinamica mandibolare, proiezione del movimento articolare e sue implicazioni sulla gestione dell'anatomia dentale
3. L'Arco facciale: suo utilizzo intraorale e tecniche di trasferimento in articolatore
4. Articolatori e loro utilizzo in studio ed in laboratorio
5. La diagnosi clinico strumentale
6. Tecniche di registrazione dei dati individuali del paziente “dalle registrazioni intraorali alla condilografia elettronica”
7. La registrazione intraorale dell'occlusione
8. Montaggio dei modelli e costruzione del bite test
9. Progettazione individuale della posizione terapeutica attraverso il variatore (MPV)
10. Il bite: costruzione e realizzazione
11. Discussione e analisi dello spazio funzionale .
“Dopo il bite come finalizzare in protesi?”

Al Corso Verranno Montati In Articolatore I Modelli Delle Bocche Dei Partecipanti. Gli Allievi Porteranno I Modelli Già Colati Delle Proprie Bocche

1. Ogni allievo prenderà ad uno dei colleghi partecipanti l'arco facciale di trasferimento del mascellare superiore e relative cere di occlusione, lateralità e protrusiva
2. Ogni allievo monterà in articolatore i propri modelli e eseguirà il settaggio mediante le cere registrate
3. Ogni caso clinico montato verrà analizzato e commentato

FOTO CLINICHE

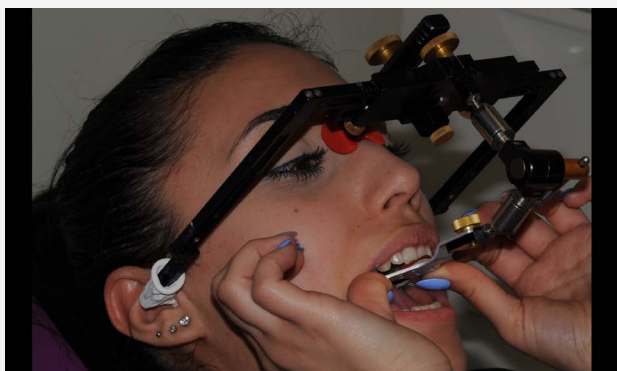



MATERIALI E STRUMENTI PER LA PRATICA

Modelli in gesso tipo IV della propria bocca con split cast.

Articolatore a valori medi (con arco facciale).

Sono preferibili i seguenti : SAM, KAWO, REFERENCE , GIRRBACH. Per articolatori diversi da quelli elencati, contattare l'organizzatore del corso.



SEDE DEL CORSO

STUDIO ODONTOIATRICO GISMONDI

VIA DEI MONTI DI PRIMAVALLE, 48 - ROMA



Trasporto Pubblico: Metro A (Battistini) - 700 metri

PRENOTA ORA

CORSO

Iscrizione 600 + IVA. I restanti € 400 + IVA al corso

€1.000,00 + iva

Per informazioni numero verde: 800.592.432 (Lun/Ven dalle 8:30 alle 19:00)
o tramite e-mail: info@corsiodontoiatriaecm.it



CON IL CONTRIBUTO

NON CONDIZIONATO DI





Info sul corso:

info@corsiodontoiatriaecm.it



NUMERO VERDE

800.592.432

Lun/Ven dalle 8:30 alle 19:00



PRENOTA ORA